

Sveučilište u Splitu, zbirni izvještaj, 1. semestar 2018./2019.

No. of responses = 76255



Overall indicators

Global Index

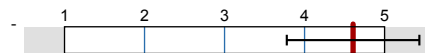
av.=4,6
dev.=0,8

2. Pitanja o kvaliteti nastave i nastavnog rada

av.=4,6
dev.=0,8

Survey Results

Legend

Question text

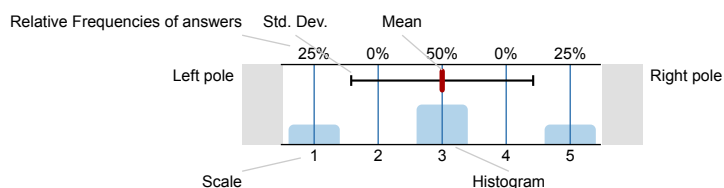
n=No. of responses
av.=Mean
dev.=Std. Dev.
ab.=Abstention

1. Pitanja o studentu

1.1) Spol:



1.2) Ocjenite vlastitu sposobnost da zadovoljite zahtjeve ovog kolegija

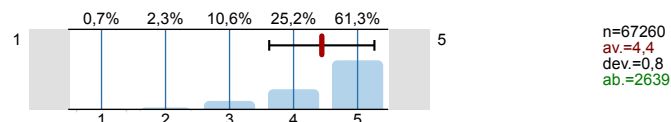

2. Pitanja o kvaliteti nastave i nastavnog rada

2.1) Nastavnik/suradnik na jasan i razumljiv način upoznao Vas je sa sadržajem i izvedbenim planom predmeta.

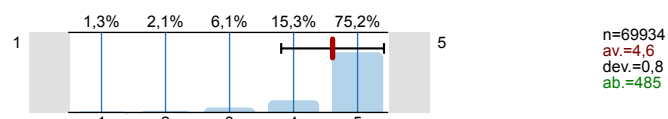

2.2) Nastavnik/suradnik je jasno utvrdio načine i kriterije ocjenjivanja studenata.

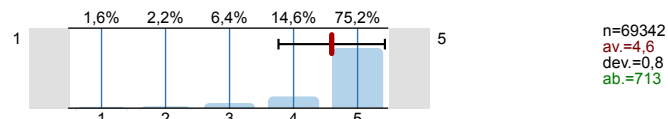

2.3) Nastava se održava na vrijeme i redovito.

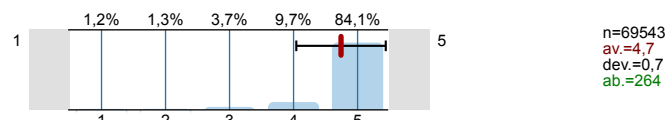

2.4) Nastavnik/suradnik razumljivo izlaže nastavne sadržaje.

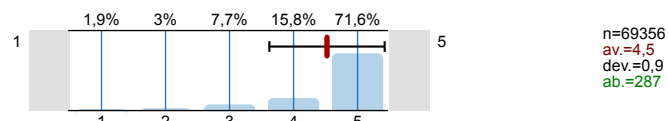

2.5) Nastava se izvodi u skladu s izvedbenim planom.

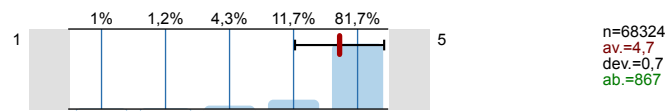

2.6) Nastavni materijali su primjereni i razumljivi.

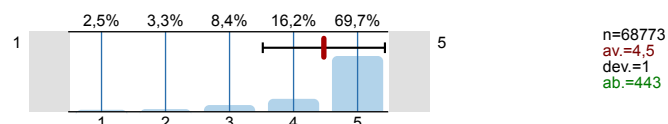

2.7) Nastavnik/suradnik se zalaže što kvalitetnije izložiti nastavno gradivo.

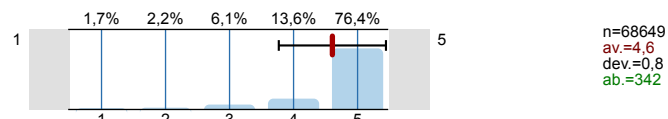

2.8) Nastavnik/suradnik potiče studente na aktivnost tijekom nastave.

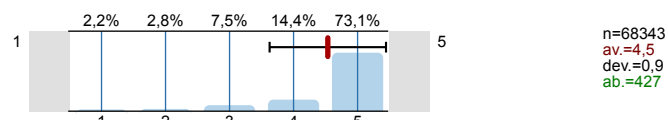

2.9) Nastavnik/suradnik je korektan u komunikaciji sa studentima.

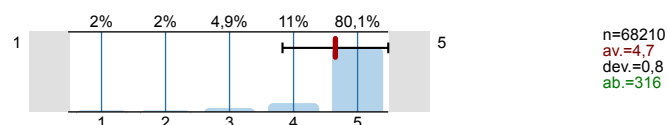

Profile









Compilation: Sveučilište u Splitu, zbirni izvještaj, 1. semestar 2018./2019.

Values used in the profile line: Mean

1. Pitanja o studentu

1.2) Ocjenite vlastitu sposobnost da zadovoljite zahtjeve ovog kolegija  n=67260 av.=4,4 md=5,0 dev.=0,8

2. Pitanja o kvaliteti nastave i nastavnog rada

2.1) Nastavnik/suradnik na jasan i razumljiv način upoznao Vas je sa sadržajem i izvedbenim planom predmeta.		n=69934 av.=4,6 md=5,0 dev.=0,8
2.2) Nastavnik/suradnik je jasno utvrdio načine i kriterije ocjenjivanja studenata.		n=69342 av.=4,6 md=5,0 dev.=0,8
2.3) Nastava se održava na vrijeme i redovito.		n=69543 av.=4,7 md=5,0 dev.=0,7
2.4) Nastavnik/suradnik razumljivo izlaže nastavne sadržaje.		n=69356 av.=4,5 md=5,0 dev.=0,9
2.5) Nastava se izvodi u skladu s izvedbenim planom.		n=68324 av.=4,7 md=5,0 dev.=0,7
2.6) Nastavni materijali su primjereni i razumljivi.		n=68773 av.=4,5 md=5,0 dev.=1,0
2.7) Nastavnik/suradnik se zalaže što kvalitetnije izložiti nastavno gradivo.		n=68649 av.=4,6 md=5,0 dev.=0,8
2.8) Nastavnik/suradnik potiče studente na aktivnost tijekom nastave.		n=68343 av.=4,5 md=5,0 dev.=0,9
2.9) Nastavnik/suradnik je korektan u komunikaciji sa studentima.		n=68210 av.=4,7 md=5,0 dev.=0,8